



第353号
 (令和元年9月発行)
 発行 士別商工会議所
 〒095-0022 士別市西2条5丁目
 TEL(0165)23-2144
 FAX(0165)23-5417
<http://www.shibetsu.ne.jp/shibetsuCCI/>
 E-mail shibecci@seagreen.ocn.ne.jp
 印刷所 志村印刷株式会社

今月のまちフォト 整備が進む「まちなか交流プラザ」(仮)

今年役員・議員の改選期です

～商工会議所議員選挙・選任のしくみ～

士別商工会議所では、本年10月末日の役員・議員の任期満了(任期3年)に伴い、役員・議員の改選を行います。役員・議員は商工会議所会員の代表として商工会議所の運営について意思決定を行う重要な役割を担っています。そこで議員選挙・選任、役員選任の「しくみ」や「日程の概要」をご紹介します。

解説 議員とは?～地域経済界の代表～
 議員とは、商工会議所会員の中から代表として選ばれ、最高意思決定機関である議員総会の構成メンバーとして会議所運営にあたる50人のことです。
 商工会議所は地域総合経済団体ですので、士別経済界の代表的立場にあるといえます。

議員選挙・選任とは?～任期は3年～
 議員の任期は3年で、本年10月末日で任期が満了します。会員の代表として均衡の取れた構成となるよう1号議員、2号議員、3号議員の3種別が定められ、3年毎に選挙・選任が行われます。
 選出方法はそれぞれ異なりますが、議員の資格に違いはありません。

商工会議所の組織

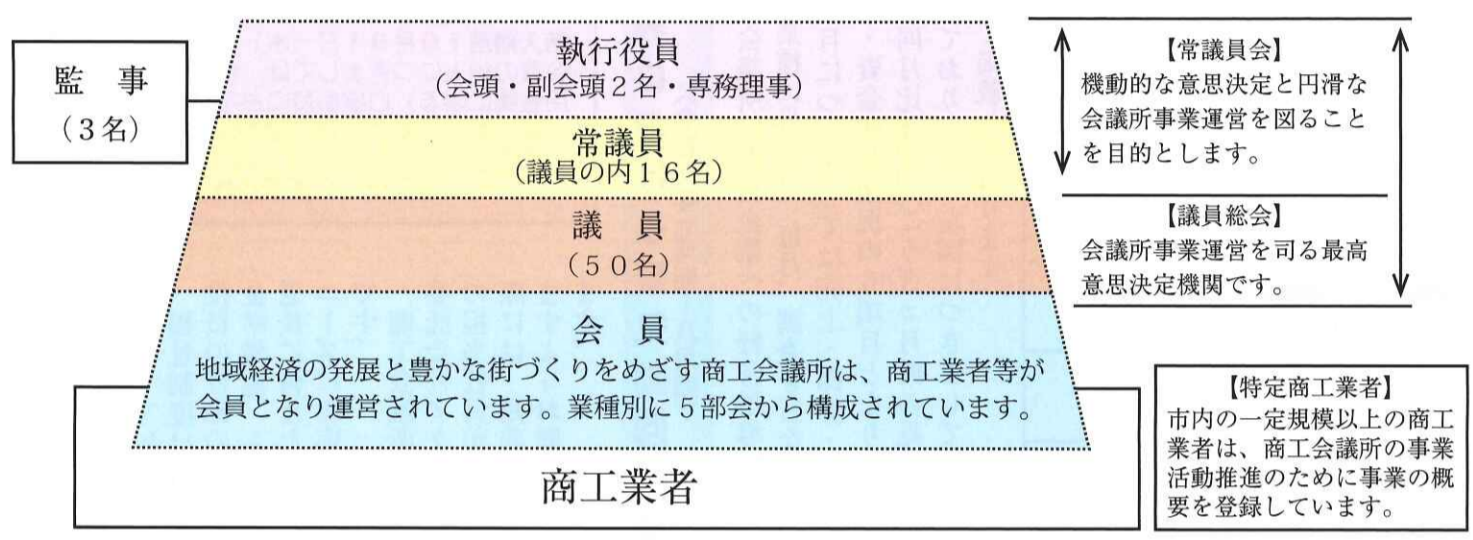

ラブ士別・バイ士別運動
 ～お買い物は地元で～

1号議員 会員全体の代表<定数26人>

会員のうちから立候補し、会員および会員以外の特定商工業者の投票によって選出する議員26人です。
【投票・開票】
 10月10日に、士別商工会議所にて無記名单記制で行われ、即日開票を行います。
【選挙権の個数と選挙人の資格】
 会費1口について1個の選挙権があります。ただし1会員の選挙権の個数は50個までとされています。なお、特定商工業者は1個の選挙権があります。選挙権を行使しようとするものは、所定の期日までに会費を納めていることが必要です。
【立候補】
 立候補する資格は選挙権を有する会員に限られています。受付期間は9月20日から10月3日までです。
【選挙人名簿】
 縦覧期間は9月20日から9月27日まで、商工会議所に備え付けています。

2号議員 業種別会員の代表<定数17人>

会員の業種別に分類した5つの部会から、部会毎の割当数に基づいて選任される議員17人です。業界の代表という性格を持ちます。各部会の議員割当数は各部会員数や部会の状況等によって決められます。

3号議員 総合的な代表<定数7人>

会頭が常議員会の承認を得て会員のうちから選任する議員7人です。業種・業態・地域などのあらゆるバランスを考慮し、総合的な見地から商工会議所の組織運営上、欠かすことのできない議員として選ばれます。

常議員会で決定される各部会別議員割当数に従って、9月10日に各部会合同会議を開催し、2号議員を選任しました。

- 【選任する部会の2号議員割当数】**
 ①商業部会：6人 ②工業運輸部会：3人 ③建設部会：3人 ④観光サービス部会：3人 ⑤理財サービス部会：2人



当商工会議所2号議員並びに正副部会長の選任について、本年10月末日をもっての任期満了に伴い、五部会合同会議が九月十日、商工会館において開催されました。
 合同会議では、各部会ごとに、
 ①2号議員の選任に伴う選考委員の選出について
 ②選考委員による2号議員選任について
 ③部会正副部会長の改選に伴う選任について
 九月十七日の2号議員並びに各部会正副部会長確定・告示に向けて協議が行われました。

部会合同会議開催

役員を選任 10月末日をもって、現在の役員(会頭・副会頭・専務理事・常議員及び監事)は任期満了となります。新役員は議員選挙後の11月1日(金)開催予定の臨時議員総会において選任されることとなります。

会頭	議員総会において、会員のうちから選任します。会頭は商工会議所の代表です
副会頭	議員総会の同意を得て、会頭が会員のうちから2人を選任します。副会頭は会頭を補佐します。
専務理事	議員総会の同意を得て、会頭が選任します。専務理事は会頭及び副会頭を補佐し、事務局を統括します。
常議員	議員総会において、議員のうちから16人を選任します。常議員は会頭の委任する特別の事項に関する所務を処理します。
監事	議員総会において、会員の内から3人が選任されます。監事会は会議所業務や経理を監査します。

議員の選挙・選任は10月末日までに3号議員、2号議員、1号議員の順で行われます。新議員の任期は、令和元年11月1日から令和4年10月31日までの3年間です。

金融・経営・税務・その他各種相談 ～お気軽にご相談下さい～

二〇一九年度
農商工連携事業の取組み

当所では、昨年度から士別産牛肉の消費拡大と特産品支援の推進を目的に農商工連携事業を実施しています。

昨年は、市民から士別産牛肉を使用したメニューを募集し、「牛肉料理コンテスト」を開催、本年は継続事業で入賞作品を市内レストラン3店舗の限定メニューとして提供し、併せて「食べ歩きラリー」の開催をしました。

さらには、八月二十五日に、中央公園で開催された産業フェアに、「士別商工会議所農商工連携ブース」として出店し、レストランメニュー以外の商品を販売しました。レストランメニューは、3店舗いずれも一五〇食全て完売し、産業フェアに出品した商品も、たくさんの方にお買い求めいただき、完売となりました。

食べ歩きラリーの当選者発表については十月中旬を予定しております。また、本事業の実施にあたりご協力いただきました事業者の皆様には厚く御礼申し上げます。今後士別市が抱える課題解決へ向け、農商工連携事業を展開してまいります。



産業フェア農商工連携ブース

新規学卒者の安定的就業・障がい者雇用の促進要請

国・道・市町村が緊密な連携のもと、新規学卒者が将来への希望を胸に就職ができるよう、また障がい者の自立支援と雇用の確保を目的として、名寄公共職業安定所、上川総合振興局、上川教育局、士別市から当所に対して、来春の新規学卒者の求人枠の確保並びに障がい者の雇用拡大に理解と協力の要請がありました。

求人者の予定をしている会員の皆様におかれましては、趣旨をご理解いただき早めの求人申込をよろしくお願い申し上げます。



牧野市長から鈴木会頭へ(要請書手渡し)

新規会員のご紹介

ご入会ありがとうございました。(敬称略)

事業所名	(株)道北舗道士別営業所	(株)ひまわり燃料
代表者名	沼田 浩光	川口 満之
住所	東山町 3440 番地 23	東 9 条 4 丁目 1 3 番
部会	建設部会	商業部会

会員の皆様へお願い

2019年度会費(下期分)の納入についてお願いをしております。納入期限**10月31日(木)**までにご納入くださいますようお願い申し上げます。会費の納入につきましては、便利な預金口座振替も可能です。(北星信用金庫に限る)口座振替のお手続きや、集金を希望される会員事業所さまは、当所までご連絡を頂ければお伺い致しますので、よろしくお願い致します。

士別商工会議所 ☎(0165)23-2144



業界における景気動向調査

(令和元年七月期~八月期)

当商工会議所が会員企業への経営指導に活用する為、各六業種に分類し、毎月、調査を行なっています。調査項目につきましては売上・採算・仕入単価・従業員数・資金繰り業況の6項目となります。それぞれ前年同月比及び向こう3ヵ月間の見通しの調査を実施しております。左図につきましては業況の状況について掲載しております。

業況天気図	7月期	8月期	9月期~ 11月期見通し
建設業			
製造業			
小売業			
大型店			
サービス業			
金融業			

☀️ 好転 ☁️ 不変 🌧️ 悪化

ラブ士別・バイ士別運動

くお買い物は地元でく

共済キャンペーン実施中!

ベストウイズクラブでは「共済制度キャンペーン」を九月十七日から十一月二十九日まで実施しております。本キャンペーンでは「商工会議所福祉制度」を会員の皆様にご理解いただき、会員事業所の福祉向上にお役立ていただくことを主な目的としています。

福祉制度は、経営者・役員の皆様の保障や退職金準備他、入院・介護・老後に備えた様々な保障ニーズにお応えするものです。

商工会議所職員と共済委託会社アクサ生命保険の担当社員がお伺いした際には、是非ご協力頂きますようお願い申し上げます。

マル経融資のご案内

マル経融資は、日本政策金融公庫で受けられる制度で、士別商工会議所の推薦により金利を安く、無担保無保証で借入ができます。

上限額	返済期間	金利
2,000万円	運転資金 7年以内 設備資金 10年以内	1.21% 9月17日現在

金融相談会をご利用ください

日時 令和元年10月8日(火) 10:00~15:00
令和元年11月12日(火) 10:00~15:00
場所 士別商工会館

相談内容は日本政策金融公庫制度に限り、相談を希望される方は予約が必要です。相談会1週間前までに当所(23-2144)までご連絡ください。

美穂のつばやき
@mihotsubucci
士別市 フォロー-24 フォロワー-24

美穂のつばやき 2019/09/25
もう秋ですね。四季の中では一番好きな季節です。食べ物美味しいファッションやコスメなども秋はとっても可愛いアイテムが多いからです。逆に台風などの自然災害も多くなるので、日頃からの備えも大事にしたいところです。昨年の胆振東部地震の際、我が家は防災グッズを何も常備しておらず、あれからラジオや非常食など揃えております。あ、非常食はもう食べて無いんです。

ご冥福をお祈り申し上げます
永年に亘り、当商工会議所にご指導、ご尽力を頂きました。ここに謹んでお悔やみを申し上げ、心からご冥福をお祈り申し上げます。

鈴木 トヨ様
鈴木建設株式会社
鈴木勉様(当所会頭)
の御母堂様
八月七日逝去

渡辺 正一様
有限会社ひまわり燃料
代表取締役
九月一日逝去

9月・10月の主な行事予定

日程	内容	時間/場所
9月25日	消費税軽減税率対策セミナー	15:00 商工会館
10月2日	しべつ得の市実行委員会	18:30 たぬきや
10月3日	選挙委員会	16:15 商工会館
10月5日	家族の似顔絵コンテスト表彰式	11:00 商工会館
10月10日	1号議員選挙日	9:00 商工会館
10月24日	常議員会	12:00 商工会館

2019年10月軽減税率スタート

軽減税率制度の実施に伴い、仕入税額控除制度は令和元年10月1日から令和5年9月30日までの間は「区分記載請求書等保存方式」となります。

区分記載請求書等保存方式の概要

制度の実施前においては、仕入税額控除の適用を受けるためには、法定事項が記載された帳簿及び請求書等の保存が要件とされています。(請求書等保存方式)
令和元年10月1日から令和5年9月30日までの間は仕入税額控除の要件について制度実施前における請求書等保存方式を基本的に維持しつつ、その仕入れが軽減税率の対象となる資産の譲渡等に係るものか、それ以外のものかの区分を明確にするための記載事項が追加された帳簿及び請求書等の保存が要件とされます。(区分記載請求書等保存方式)

区分記載請求書記載事項

- ・発行者及び受領者の氏名又は名称
- ・取引の年月日
- ・取引の内容
- ・軽減税率の対象品目である旨
- ・税率枚に区分して合計した対価の額(税込)

区分記載請求書のパターン

記号・番号等を使用した場合の区分記載請求書の記載例

請求書
御中
2020年11月30日

日付	品名	金額
11/1	小麦粉 ※	5,400円
11/1	キッチンペーパー	2,200円
11/2	牛肉 ※	10,800円
合計		131,200円
	10%対象	88,000円
	8%対象	43,200円

※は軽減税率対象商品

同一請求書内で消費税率ごとに商品区分して区分記載請求書を発行する場合の記載例

請求書
御中
2020年11月30日

日付	品名	金額
11/1	小麦粉	5,400円
11/2	牛肉	10,800円
合計		43,200円
	8%対象	43,200円
11/1	キッチンペーパー	2,200円
合計		88,000円
	10%対象	88,000円
合計		131,200円

消費税率ごとに区分記載請求書等を分けて発行する場合の記載例

軽減税率対象分	軽減税率対象分以外
請求書 (軽減税率対象) 御中 2020年11月30日 11月分 43,200円(税込)	請求書 御中 2020年11月30日 11月分 88,000円(税込)
日付 品名 金額	日付 品名 金額
11/1 小麦粉 5,400円	11/1 キッチンペーパー 2,200円
11/2 牛肉 10,800円	合計 88,000円
合計 43,200円	

レジ補助金の手続要件が変更になりました

【変更前】9月30日までに軽減税率対応レジの設置・支払を完了
【変更後】9月30日までにレジの導入・改修に関する「契約等の手続」を完了
※ 9/30以降に設置・支払が行われるものも補助金の対象となります
※ 12/16の補助金申請期限までに設置・支払を完了する必要があります。