商工しべつ

第327号
（平成28年６月号）
発　　行　士別商工会議所
〒095-0022　士別市西２条５丁目
TEL（0165）２３－２１４４
FAX（0165）２３－５４１７
http://www.shibetsu.ne.jp/shibetsuCCI/
E-mail　shibecci@seagreen.ocn.ne.jp
印　刷　所　斉木印刷株式会社

士別市自衛隊後援会定期総会（千葉会長挨拶）
平成28年６月１日　於　士別グランドホテル

士別地区暴力追放運動推進協議会総会（千葉会長挨拶）
平成28年５月26日　於　士別商工会館

名寄地方法人会士別支部定期総会（佐藤会長挨拶）
平成28年５月23日　於　士別グランドホテル

士別青色申告会通常総会（酒井会長挨拶）
平成28年５月27日　於　士別グランドホテル

サフォークスタンプ協同組合通常総会（延青理事長挨拶）
平成28年５月24日　於　士別グランドホテル

消費税軽減税率対策セミナー
平成28年６月９日　於　士別商工会館

ラブ士別・バイ士別運動
～お買い物は地元で～

旭川開発建設部と意見交換会

六月二日に、道北商工会議所連合会（十三会議所のうち出席は士別、旭川、名寄、富良野）は、五月十三日に開催され、第十五回道北商工会議所正副会頭会議での決議事項のうち、旭川建設部に係る事項について要望を行いました。

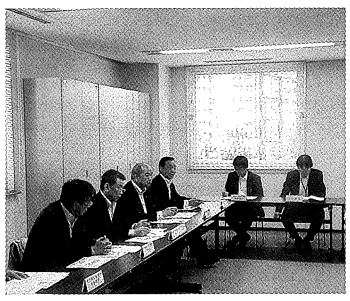
意見交換を行う千葉会頭

士別市からの回答 行政施策に関する要望

昨年十二月に、五部会から会員の「生の声」として要望致しました回答を、連載で記載します。

（連載…四回目は）

◇小規模企業対策予算の拡充について
中小企業相談所に対する行政支援（追加継続）

◆地域における生産や投資が消費の拡大に繋がり、それが新たな投資や雇用の拡大につながる「経済の好循環」を実現するには、地域経済の活力と雇用の維持・創出の源泉となっている小規模事業者の活性化を図ることが重要であります。

当所の中小企業相談所は、これら小規模事業者を対象として、日々の巡回指導二、四〇七件・窓口相談五三〇件（平成二十六年度）等を通じて、日常的に接することで、身近な経営上の悩みや、資金繰り、記帳指導、税務等を始めとする様々な経営支援活動に取り組んでいるところであり、本市の小規模事業者に大きな役割を果たしております。

このような、経営改善普及事業の着実な実行こそが地域経済中小企業の活性化に連結するものであります。

本市の商工業者数は、全体で一，一九六事業所、内小規模事業者は一，一一五事業所（平成二十四年度経済センサス活動調査確報値による）でありますが、道の算出根拠が平成二十一年度経済センサス調査・基礎調査によることから当所の場合、平成二十八年度から経営指導員一人、補助員一人については補助対象外となり、補助金現行二四，六三一千円が平成二十八年度には一六，二二〇千円と八，四一〇千円の減額が予測されるところです。

本市経済の担い手として事業を維持・継続してきた小規模事業者の育成・支援は、地域活性化にも不可欠であり、国においても小規模基本法及び小規模支援法が整備されたことから小規模事業者支援の強化は、地域経済社会の振興と安定・雇用の確保をもたらし、地方行政にも資するものであることをご理解頂き、士別中小企業相談所に対し北海道補助金の削減同等額の士別市補助金の増額について特段なるご配慮をお願い申し上げます。

◇中小企業相談所は、小規模事業者の経営や技術の改善・発達のための事業の充実を図り、小規模事業者の振興と安定、雇用の確保に寄与するため、日常的な経営上の各種相談や資金繰りをはじめ、様々な経営支援活動に取り組んでいるものと理解しています。

道補助金の減額に伴う市補助金の増額につきましては、道補助金の減額に備え、貴会議所で積み立てている運営準備金により対応願いたいと考えています。

なお、運営準備金残高の減少に伴い、中小企業相談所の運営が困難となった場合には協議してまいります。

お気軽にご相談ください

金融相談会
・日　時　７月12日（火）
午前10時～午後３時
・場　所　士別商工会館
・相談内容は、日本政策金融公庫制度に限ります。（面談者：公庫担当者）
※事前に商工会議所への予約（７月５日迄）申込が必要となります

事業承継相談
・当所、市内金融機関では事業承継についての個別相談窓口を設けておりますのでお気軽にご相談下さい。

金融・経営・税務・その他各種相談　～お気軽にご相談下さい～

ラブ士別・バイ士別運動　～お買い物は地元で～

応援コーナー No.51

新規学卒者就職紹介

㈱西條士別店

高橋知華さん

高橋さんは、士別翔雲高校在学中から、生まれ育った地元での就職を強く希望し就職されたそうです。

高校時代には、吹奏楽部に所属され、バスクラリネットを担当し、全道大会へ三年連続出場されたそうです。又、在学中には就職活動に向けて情報処理検定や漢字検定の資格も取得されました。

現在、職場ではバック売場に所属し、主に接客販売・商品陳列・品出し等の業務に励んでおられるそうです。

現在の心境・目標をお聞きしますと「恵まれた環境の中で、先輩達の指導を受けながら、しっかり業務についていけるように、日々努力していきたいです。又、お客様の話しをよくお伺いして、お客様にあった提案ができるようになり、一日も早く職場で信頼してもらえるよう頑張っていきたいです。他にも業務に活かせる事ができる小売業計数検定等の資格取得にも積極的に挑戦してみたいと思います。」と明るく前向きに話してくれたのが、とても印象的でした。

高橋さんの今後の活動に期待しております。

当所青年会・女性会を発足

当所では、「元気な街づくり」に向けて、三月に青年会・女性会を発足致しました。メンバーは次の通りです。（敬称略）

◇**青年会（八名）** 菊地仁（㈱ミタツ）・大野裕継（大野土建㈱）・細川智博（㈱細川商店）・安川典秀（有安川電機商会）・大谷一樹（有大谷薬局）・片庭隆暁（士別浄化工業㈱）・神田将吾（神田税理士事務所）・梶谷豊明（北星信用金庫）

◇**女性会（五名）** 苔口千笑（CUTiE BABY）・竹田亜紀子（ひつじ堂）・水戸郁子（梨の花）・井藤恵子（道北エア・ウォーター㈱）・西崎美穂（士別商工会議所）

会員の皆様へお願い

●特定商工業者法定台帳の登録について

毎年四月一日現在において、士別商工会議所地区内で本社、営業所等を設置してから六ヶ月以上経過している商工業者の内、次に該当する業者を特定商工業者として、**七月二十九日まで**登録のお願いをしておりますので、ご協力を宜しくお願い致します。

一．資本金又は払い込み済出資総額が三百万円以上の法人。

二．従業員が二十人（商業・サービス業は五人）以上の法人、個人。

病院応援隊花壇整備

士別市立病院応援隊（代表　鈴木勉）は、五月二十九日、環境整備事業の一環として、病院敷地内の花壇整備を実施しました。

今年で五年目となり、当日は天候に恵まれ、応援隊の会員や家族、牧野勇司市長、長島仁院長ら約六十名が参加しました。

病院を訪れる市民の心を和ませようと、花壇にベコニア、ペチュニア、マリーゴールドなど八種類約八〇〇本の花の苗の植え込み作業に汗を流し色鮮やかな花々で病院敷地内は、彩りが広がりました。

花壇整備作業の様子

会員の皆様へ便利な口座振替

当所では、諸会費等の納入につきましては、預金口座振替が可能です。

手続きを希望されます会員事業所様は、当所までご連絡を頂ければ、手続きにお伺い致します。

◇**会費の種類**
- 特定商工業者負担金
- 会議所会費
- 労働保険料等

◇**利用金融機関名**
- 北星信用金庫様

七月主な行事

【商工会議所】
- 北洋ものづくりフェア
  七月二十一日
  午前十時～札幌市

【関係機関】
- 岩尾内湖水まつり
  七月十七日
  午前十一時～
  岩尾内神社山公園湖畔
- 士別青色申告会
  会員親睦パークゴルフ大会
  七月二十六日
  午後一時～
  ふどうパークゴルフ場

ゴルフコンペ・パークゴルフ大会開催のお知らせ

会員親睦大会を開催致しますので、皆様ふるって参加下さい。

◎会員親睦ゴルフコンペ
日　時　・第一弾　議員クラブ・法人会共催　7月28日(木)　12時スタート
　　・第二弾　商工会議所・NTTユーザ協会共催　8月25日(木)　12時スタート
場　所　士別同友会ＣＣ

◎会員親睦パークゴルフ大会
日　時　8月4日(木)　13時スタート
場　所　ふどうパークゴルフ場

※詳細につきましては、この会報の折込をご覧下さい。

ご冥福をお祈り申し上げます

永年に亘り、当商工会議所にご指導、ご尽力を頂きました。

ここに謹んでお悔やみを申し上げ、心からご冥福をお祈り申し上げます。

眞鍋　貞男　殿
多寄鉄工所　代表
五月三十一日逝去

西條　信子　殿
不動産業　代表
六月七日逝去

佐藤　美代子　殿
当所常議員
㈱士別ハイヤー
佐藤元信様ご母堂殿
六月七日逝去

御料理・仕出し・弁当
㈲富田調理部

士別市東４条６丁目
TEL(0165)23-2652
FAX(0165)23-0237

旅の思い出作りをお手伝い致します
甲洲屋旅館
《駐車場あります》
士別市西２条７丁目（駅前通り）
TEL23-2064　FAX22-3405

バルーンと花火

パーティー用品
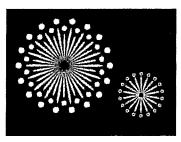
ニッタ
士別市大通西６丁目
TEL＆FAX (0165)23-2356

あすなろ交流館ぷらっと
どなたにもご利用いただける公衆浴場です！
☆入浴時間　14:00～20:30 サウナ完備
・大人（中学生以上）440円
・小人（小学生）　210円
・幼児　無料
・回数券 11枚綴り 4,400円
☆休 館 日　毎週木曜日
☆住　所　士別市西２条３丁目（商工会議所向）
TEL23-4114
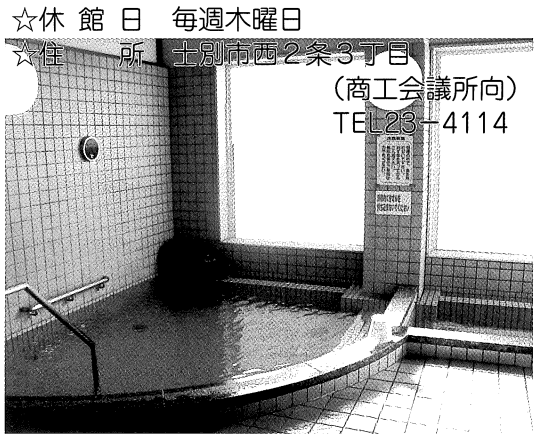

納得のできる
旭川ラーメンの味とコク
出前致します（夜７時半まで）
こぐまグループ
旭川ラーメン士別店
士別市大通り東７丁目　TEL 0165-22-1126
（定休日 毎週火曜日）

私達は住み良い環境づくりをサポートいたします。
士別浄化工業株式会社
代表取締役　片庭隆暁
本社／士別市南士別町1614番地　TEL(0165)23-3495　FAX(0165)22-1469
旭川営業所／旭川市川端２条４丁目　TEL(0166)59-2386　FAX(0166)59-2387
一般・産業廃棄物収集運搬　浄化槽施設の管理・清掃
建築物清掃　受水槽清掃
建物の解体　管渠等の清掃
管渠ＴＶ調査・止水工事　土木・建築工事

雄大なロケーション
見るもの、味わうもの全て
北海道そのものです
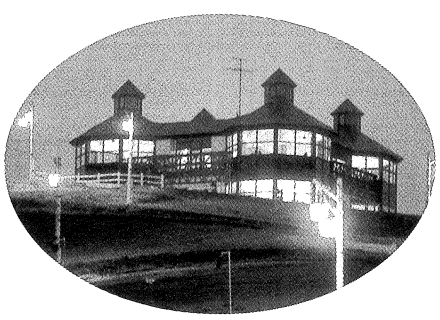
羊飼いの家
士別市サイクリングターミナル
☎(0165)22-2991
ＦＡＸ(0165)22-2447
御宴会・御宿泊
☎(0165)22-3822

金融・経営・税務・その他各種相談　～お気軽にご相談下さい～